GIMNAZIJA ŠKOFJA LOKA

Karierno svetovanje v šolskem letu 2017/2018

DEJAVNIKI POKLICNE / ŠTUDIJSKE ODLOČITVE

GIMNAZIJA ŠKOFJA LOKA

- SPOSOBNOSTI,
- INTERESI,
- UČNE IN DELOVNE NAVADE,
- OSEBNOSTNE LASTNOSTI,
- POTREBE NA TRGU DELA;

GIMNAZIJA ŠKOFJA LOKA

KAM PO MATURI?

Univerza v Mariboru

Univerza v Ljubljani

Univerza v Novi Gorici

Univerza na Primorskem

Višješolski strokovni študijski programi

Samostojni visokošolski zavodi

GIMNAZIJA ŠKOFJA LOKA

Za študijsko leto 2018/2019 fakultete, akademije, visoke strokovne šole univerz ter javni in koncesionirani samostojni visokošolski zavodi objavljajo razpis za vpis v sledeče programe:

- **enoviti magistrski študijski programi druge stopnje** (300 ali 360 kreditnih točk, 5 ali 6 let)
- **univerzitetni študijski programi prve stopnje** (180 ali 240 kreditnih točk, 3 ali 4 leta)
- **visokošolski strokovni študijski programi prve stopnje** (180 kreditnih točk, 3 leta)

KARIERNO SVETOVANJE NA ŠOLI …

Fakulteta za računalništvo in informatiko
Ljubljana, 8. 11. 2017

- računalništvo in informatika (UNI)
- računalništvo in informatika (VŠ)
- računalništvo in matematika (UNI interdisciplinarni)
- multimedija (UNI interdisciplinarni)
- upravna informatika (UNI interdisciplinarni)

KARIERNO SVETOVANJE NA ŠOLI …

GIMNAZIJA ŠKOFJA LOKA

Fakulteta za logistiko (UMb), 1. 12. 2017

- logistika sistemov
- gospodarska in tehniška logistika

Fakulteta za družbene vede Ljubljana, 6. 12. 2017

KARIERNO SVETOVANJE NA ŠOLI …

Fakulteta za kemijo in kemijsko tehnologijo Ljubljana, 8. 12. 2017

- kemija (UNI)
- biokemija (UNI)
- kemijsko inženirstvo (UNI)
- tehniška varnost (UNI)
- kemijska tehnologija (VS)

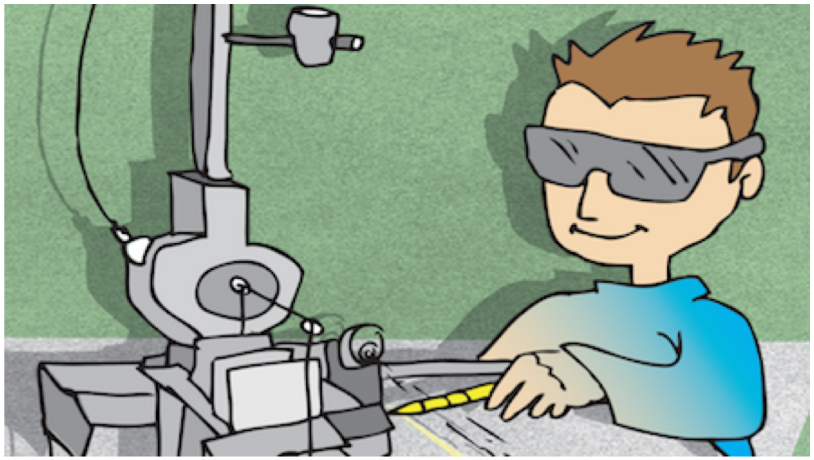

Fakulteta za strojništvo Ljubljana, 22. 1. 2018

KARIERNO SVETOVANJE NA ŠOLI …

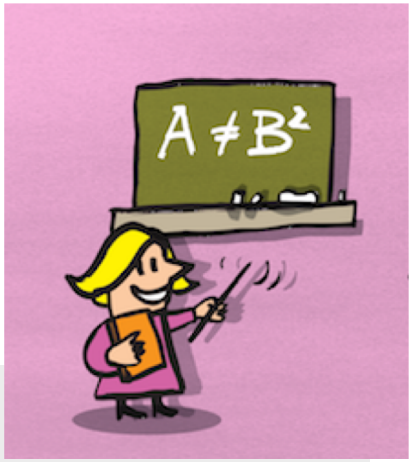

Pedgoška fakulteta Ljubljana, 11. 12. 2017

Študentje lahko na Pedagoški fakulteti v Ljubljani v okviru dodiplomskega študija izbirajo med različnimi študijskimi programi.

Študij traja štiri leta, z izjemo visokošolskega strokovnega študijskega programa Predšolska vzgoja, ki traja tri leta.

- Razredni pouk
- Socialna pedagogika
- Dvopredmetni učitelj, smeri:
  - Biologija
  - Gospodinjstvo
  - Fizika
  - Kemija
  - Matematika
  - Računalništvo
  - Tehnika
- Likovna pedagogika
- Specialna in rehabilitacijska pedagogika
- Logopedija in surdopedagogika
- Predšolska vzgoja

KARIERNO SVETOVANJE NA ŠOLI …

GIMNAZIJA ŠKOFJA LOKA

Fakulteta za matematiko in fiziko Ljubljana, FIZIKA (UNI), 15. 1. 2018

Fakulteta za organizacijske vede Kranj (Umb), 15. 1. 2015

- organizacija in management poslovnih in delovnih sistemov
- organizacija in management kadrovskih in izobraževalnih sistemov
- organizacija in management informacijskih sistemov
- management v športu

KARIERNO SVETOVANJE NA ŠOLI …

GIMNAZIJA ŠKOFJA LOKA

Fakulteta za arhitekturo Ljubljana, 11. 1. 2018

Enoviti magistrski študijski program druge stopnje ARHITEKTURA

Univerzitetni študijski program prve stopnje URBANIZEM

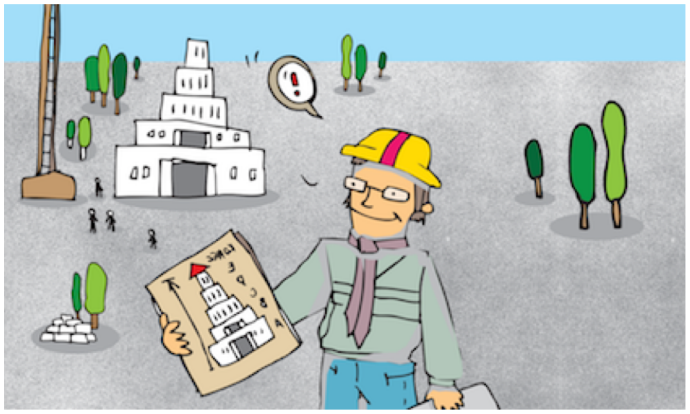

Predstavitev vojaškega poklica, 10. 1. 2018

KARIERNO SVETOVANJE NA ŠOLI …

GIMNAZIJA ŠKOFJA LOKA

Akademija za gledališče, radio, film in televizijo Ljubljana, 12. 12. 2017

AGRFT

Akademija za likovno umetnost in oblikovanje Ljubljana, 26. 1. 2018

KARIERNO SVETOVANJE NA ŠOLI …

GIMNAZIJA ŠKOFJA LOKA

Fakulteta za zdravstvo Angele Boškin

4. 1. 2018

Ekonomska fakulteta Ljubljana, 18. 12. 2017

KARIERNO SVETOVANJE NA ŠOLI …

GIMNAZIJA ŠKOFJA LOKA

Fakulteta za upravo Ljubljana, 18. 12. 2017

Fakulteta za socialno delo Ljubljana, 15. 12. 2017

KARIERNO SVETOVANJE NA ŠOLI …

GIMNAZIJA ŠKOFJA LOKA

Univerza na Primorskem
University of Primorska
Fakulteta za turistične študije - Turistica
Faculty of Tourism Studies - Turistica

24. 1. 2018

Biotehniška fakulteta v Ljubljani, KRAJINSKA ARHITEKTURA, 29. 1. 2018

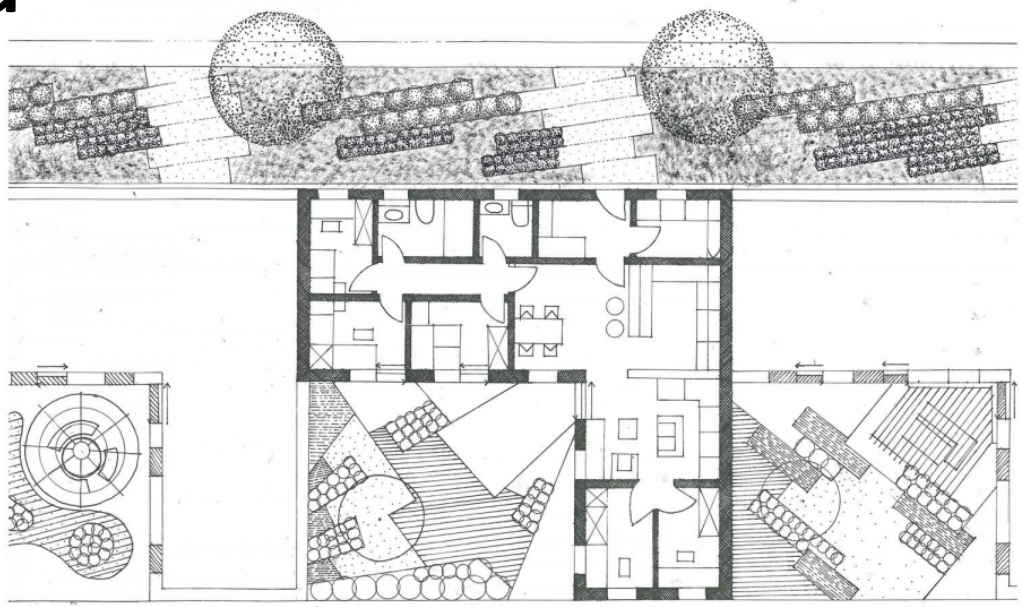

KARIERNO SVETOVANJE NA ŠOLI …

GIMNAZIJA ŠKOFJA LOKA

Predstavitev Študentskih domov Univerze v Ljubljani, 31. 1. 2018

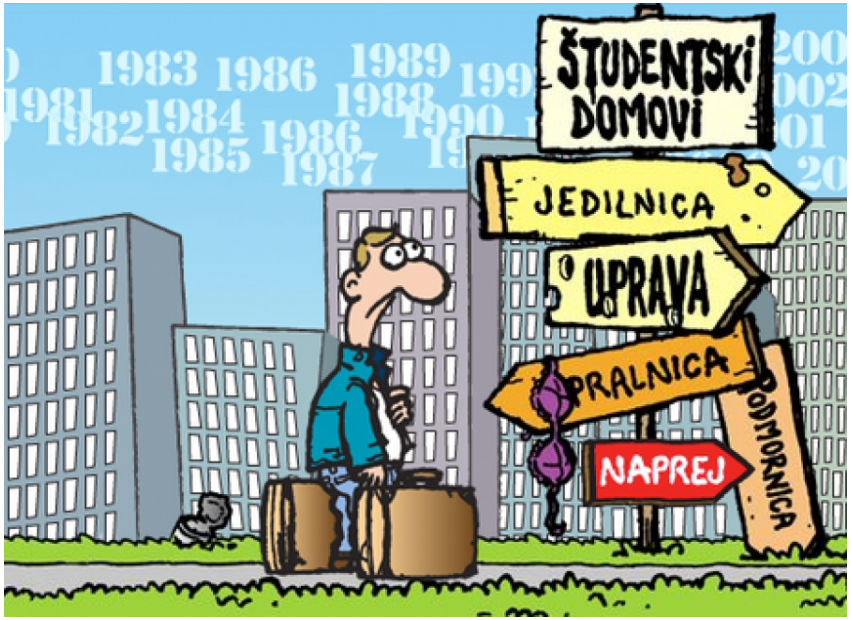

ŠTUDIJSKO SVETOVANJE NA ŠOLI

GIMNAZIJA ŠKOFJA LOKA

Obveščanje o ...

Petek, 9. 2. 2018, in sobota, 10. 2. 2018:
Informativni dan

- individualno študijsko svetovanje,
- predstavitve vpisnega postopka in posebnosti,
- predstavitev izpolnjevanja prijavnic na portalu eVš

ŠTUDIJSKE ŽELJE

GIMNAZIJA ŠKOFJA LOKA

V Razpisu za vpis v dodiplomske in enovite magistrske študijske programe druge stopnje so objavljeni razpisani študijski programi za vse štiri univerze in trinajst samostojnih visokošolskih zavodov (objavljen 1. februarja na spletnem portalu eVŠ).

Na UL, UM, UP, UNG in SVZ razpisanih 17438 vpisnih mest

VPISNI POGOJI

V študijske programe se lahko vpišejo kandidati, ki izpolnjujejo vpisne pogoje.

Za vpis v enovite magistrske študijske programe druge stopnje in vpis v univerzitetne študijske programe prve stopnje:

- ✓ splošna matura,
- ✓ zaključni izpit, opravljen po ustreznem štiriletnem srednješolskem programu do 1. junija 1995,
- ✓ v nekatere enovite magistrske študijske programe druge stopnje in univerzitetne študijske programe prve stopnje se lahko vpišejo kandidati s poklicno maturo po ustreznem srednješolskem programu ter opravljenim izpitom splošne mature.

Za vpis v visokošolske strokovne študijske programe prve stopnje:

- ✓ zaključni izpit, opravljen po ustreznem štiriletnem srednješolskem programu,
- ✓ splošna matura ali poklicna matura;

Za vpis v določene študijske programe morajo kandidati opraviti še preizkus posebnih nadarjenosti, sposobnosti in spretnosti.

PRIJAVA ZA VPIS

GIMNAZIJA ŠKOFJA LOKA

OMEJITEV VPISA IN MERILA ZA IZBIRO:

- splošni uspeh pri splošni maturi,
- splošna uspeha v 3. in 4. letniku gimnazije,
- uspeh pri posameznem izpitu splošne mature oz. uspeh pri posameznem predmetu v 3. in 4. letniku,
- uspeh pri preizkusu posebnih nadarjenosti in spretnosti.

ŠTUDIJSKE ŽELJE

GIMNAZIJA ŠKOFJA LOKA

Kandidati lahko po prednostnem vrstnem redu izberejo največ tri študijske programe.

Pomemben je **vrstni red** izbranih študijskih programov, saj bo kandidat uvrščen v prvega, za katerega izpolnjuje vse pogoje.

ROKOVNIK – PRIJAVNI ROKI

spletni portal eVŠ

Prvi prijavni rok:

od 6. februarja do 30. marca 2018

Drugi prijavni rok:

od 22. do 29. avgusta 2018

Rok za zapolnitev še prostih vpisnih mest:

od 26. do 27. septembra do 12. ure

PRIJAVA ZA VPIS V PRVI LETNIK

Elektronska vloga na spletnem portalu eVŠ

- **s kvalificiranim digitalnim potrdilom**, natisnjenega obrazca kandidat po pošti ne pošilja;
- brez kvalificiranega digitalnega potrdila, **z uporabniškim imenom in geslom**, kandidat pošlje tudi natisnjen in podpisan obrazec priporočeno po pošti pristojni visokošolski prijavno-informacijski službi v določenem roku.

DOKAZILA O IZPOLNJEVANJU VPISNIH POGOJEV

Kandidati, ki opravljajo splošno maturo, poklicno maturo ali posamezni izpit splošne mature v zimskem, spomladanskem ali jesenskem izpitnem roku, ne pošiljajo nobenih spričeval.

Podatke iz spričeval 3. in 4. letnika ter podatke iz spričevala splošne mature visokošolski prijavno-informacijski službi sporoči Državni izpitni center.

ROKOVNIK - PRVA PRIJAVA

od 6. februarja do 30. marca 2018:

- prijava oddana na spletnem portalu eVŠ s kvalificiranim digitalnim potrdilom

- prijava oddana na spletnem portalu eVŠ z uporabniškim imenom in geslom + natisnjen in podpisan prijavni obrazec, priporočeno poslan po pošti do 4. aprila

ROKOVNIK - PRVA PRIJAVA

Do 25. aprila 2018:

- administrativni pregled in obdelava prijav (završbe neveljavnih ali prepoznih prijav, pozivanje prijaviteljev za dopolnitve v primeru nepodpisanih prijav, ...)
- objava števila veljavnih prijav in omejitev vpisa na spletni strani VPIS UL po posameznih študijskih programih za vse 4 univerze in 13 SVZ

ROKOVNIK – PRVA PRIJAVA

25. junij - 6. julij 2018:

preizkusi posebnih nadarjenosti, sposobnosti in spretnosti

UL AG Glasbena umetnost –

samo 25. maja 2018

ROKOVNIK - PRVA PRIJAVA IZBIRNI POSTOPEK

11. julij 2018: rezultati splošne in poklicne mature ter maturitetnih izpitov (RIC posreduje VPIS UL)

od 6. do 25. julija 2018: izbirni postopek

IZBIRNI POSTOPEK

Študijski program brez omejitve vpisa

Kandidati, ki bodo v prijavi na prvem mestu napisali študijski program, za katerega ne bo sprejet sklep o omejitvi vpisa, bodo v ta program sprejeti, če bodo izpolnjevali splošne pogoje za vpis.

Študijski program z omejitvijo vpisa

Kandidati, ki bodo v prijavi na prvem mestu napisali študijski program, za katerega bo sprejet sklep o omejitvi vpisa (25. 4. 2018), bodo v ta program sprejeti, če bodo izpolnjevali splošne pogoje za vpis in bodo dosegli minimalno število točk.

IZBIRNI POSTOPEK

Študijski program zapolnjen s prvo željo

Če vsa mesta v programu, za katerega ni bil sprejet sklep o omejitvi vpisa, zasedejo kandidati, ki so ta program napisali na prvem mestu, se kandidati, ki so ga napisali na drugem ali tretjem mestu, vanj ne morejo uvrstiti (s prvo željo izpolnjuje vpisne pogoje toliko kandidatov, kot je vpisnih mest)

Minimum za 2. in 3. željo

Če bo za še prosta mesta pri študijskem programu z neomejenim vpisom prijavljenih preveč kandidatov, ki so ta program v prijavi napisali na drugem ali tretjem mestu, bodo izbrani v skladu z merili, ki so s študijskim programom določena ob omejitvi vpisa (sprejeti vsi, ki dosežejo minimum točk).

GIMNAZIJA ŠKOFJA LOKA

OMEJENI – NEOMEJENI ŠTUDIJSKI PROGRAMI

- Na študijskih programih z omejitvijo vpisa, mora kandidat za uvrstitev doseči minimum točk.
- Minimumi točk se določi šele v postopku razvrščanja (julij, september) in je enak številu točk, ki jih doseže kandidat, uvrščen na zadnje razpisano vpisno mesto.

GIMNAZIJA ŠKOFJA LOKA

OMEJENI – NEOMEJENI ŠTUDIJSKI PROGRAMI

- Če kandidat kot prvo željo navede študijski program brez omejitve vpisa, je nanj sprejet, če izpolni splošne vpisne pogoje.

- Prednost pri razvrščanju na študijski program brez omejitve vpisa imajo kandidati, ki so ta program navedli kot prvo željo.

ROKOVNIK - PRVA PRIJAVA – SKLEP, VPIS

Do 25. julija 2018:

Pošiljanje pisnih sklepov (po pošti) o rezultatu izbirnega postopka.

Od 27. julija do 17. avgusta 2018:

Vpis sprejetih v prvem prijavnem roku.

Vpis poteka na visokošolskih zavodih, ki kandidate k vpisu povabijo pisno ali elektronsko.

Vpis se opravi na podlagi izpolnjenega vpisnega lista.

ROKOVNIK - DRUGA PRIJAVA

21. avgust 2018 -

objava prostih vpisnih mest na spletnih straneh univerz in na spletnem portalu eVŠ

„delno odprt rok“

DRUGO PRIJAVO ODDAJO KANDIDATI:

- ki se niso prijavili v prvem prijavnem roku;
- se niso uvrstili v nobenega od programov;
- se niso vpisali v študijski program, v katerega so bili sprejeti s prvo prijavo;
- so se vpisali v študijski program, v katerega so bili sprejeti in se izpisali do 17. 8. 2018

ROKOVNIK - DRUGA PRIJAVA

Od 22. do 29. avgusta 2018:

- oddaja elektronske vloge za vpis s kvalificiranim digitalnim certifikatom

- oddaja elektronske vloge z uporabniškim imenom in geslom + natisnjen in podpisan prijavni obrazec, priporočeno poslan po pošti do 3. septembra 2018

ROKOVNIK - DRUGA PRIJAVA

Od 10. do 12. septembra 2018:

preizkusi posebnih nadarjenosti, sposobnosti in spretnosti

Do 17. septembra 2018:

rezultati splošne in poklicne mature ter maturitetnih izpitov (RIC posreduje VPIS UL)

Od 12. do 24. septembra 2018:

izbirni postopek

Do 24. septembra 2018:

sklepi o rezultatu izbirnega postopka za drugi prijavni rok

Od 25. do 30. septembra 2018:

vpis sprejetih v drugem prijavnem roku

ROK ZA ZAPOLNITEV ŠE PROSTIH VPISNIH MEST
od 26. do 27. septembra 2018 do 12. ure

V tem roku se na še prosta vpisna mesta lahko prijavijo:

- kandidati, ki se niso prijavili v prvem ali drugem prijavnem roku,
- kandidati ki so oddali prvo ali drugo prijavo in se v izbirnem postopku tekočega leta niso uvrstili v nobenega od v prijavi naštetih študijskih programov,
- kandidati sprejeti v prvem ali drugem prijavnem roku v študijski program, ki se ne bo izvajal.

Podatki o študijskih programih, ki bodo razpisali še prosta vpisna mesta, bodo 26. septembra 2018 objavljena na spletnem portalu eVŠ in na spletnih straneh visokošolskih zavodov.

ROK ZA ZAPOLNITEV ŠE PROSTIH VPISNIH MEST (na spletnem portalu eVŠ)

Kandidat lahko odda največ tri prijave.

V eni prijavi kandidat napiše en študijski program, za katerega izpolnjuje pogoje za vpis.

Če se prijavlja s kvalificiranim digitalnim potrdilom natisnjenega obrazca po pošti ne pošilja, temveč prijavo za vpis v eVŠ odda do 27. septembra 2018 do 12. ure. Visokošolskemu zavodu mora po pošti poslati ali osebno dostaviti tiste priloge k prijavi, ki so zahtevane pod VII. točko razpisa (na prilogi mora biti naveden sklic na številko prijave za vpis). Vse priloge mora visokošolski zavod prejeti najkasneje do 27. septembra 2018 do 18. ure.

Z uporabniškim imenom in geslom mora obrazec prijave za vpis poslati elektronsko v eVŠ do 27. septembra 2018 do 12. ure, ga nato natisniti, podpisati in ga s prilogami, ki so zahtevane pod VII. točko razpisa, osebno dostaviti ali poslati po pošti pristojnemu visokošolskemu zavodu, ki jih mora prejeti najkasneje 27. septembra 2018 do 18. ure.

DODELITEV STATUSA KANDIDATA S POSEBNIM STATUSOM

GIMNAZIJA ŠKOFJA LOKA

Kandidati zaprosijo za dodelitev statusa kandidata hkrati z oddajo prijave za vpis, v kateri označijo, da želijo zaprositi za status kandidata s posebnim statusom (to označijo pri »Preveritev podatkov o dosedanji visokošolski izobrazbi«, kjer odgovorijo z DA na četrto trditev, ki se glasi: »Želim zaprositi za dodelitev statusa kandidata s posebnim statusom«).

DODELITEV STATUSA KANDIDATA S POSEBNIM STATUSOM

GIMNAZIJA ŠKOFJA LOKA

Prijavi za vpis morajo priložiti individualno prošnjo, kateri priložijo ustrezne listine, v prvem prijavnem roku priporočeno po pošti najkasneje do 22. junija 2018 na naslov VPIS UL, VPIS UM, VPIS UP, VPIS UNG.

Dodeljeni status kandidata s posebnim statusom v prvem roku se upošteva tudi v drugem prijavnem roku.

USTREZNE LISTINE ZA DODELITEV POSEBNEGA STATUSA:

GIMNAZIJA ŠKOFJA LOKA

- Odločba o usmeritvi Zavoda Republike Slovenije za šolstvo,
- Strokovno mnenje komisije za usmerjanje otrok s posebnimi potrebami,
- Odločba Centra za socialno delo,
- Izvid in mnenje strokovne komisije za razvrščanje otrok in mladostnikov,
- Odločba Zavoda za pokojninsko in invalidsko zavarovanje Slovenije,
- zdravniško potrdilo zdravnika specialista,
- potrdilo Olimpijskega komiteja Slovenije o statusu kategoriziranega športnika ali potrdilo športne gimnazije o športnem statusu A,
- potrdilo institucije, ki se ukvarja s socialno ogroženimi osebami, iz katerega so jasno razvidne izjemne socialne razmere kandidata (v primeru, da iz priloženega potrdila niso jasno razvidne izjemne socialne razmere kandidata, lahko Komisija pozove kandidata k predložitvi dodatnih dokazil.)

UVRSTITEV KANDIDATOV NA SEZNAM NAKNADNO SPREJETIH

GIMNAZIJA ŠKOFJA LOKA

Kandidat s posebnim statusom, ki izpolnjuje splošne pogoje za vpis, je vključen v redni izbirni postopek skupaj z vsemi drugimi kandidati in se razvršča v skladu z določili Razpisa za vpis in Pravilnika.

Kandidat s posebnim statusom, ki v rednem izbirnem postopku doseže minimum točk za uvrstitev v enega od napisanih programov (bonus točk na račun pridobljenega statusa se v tej fazi izbirnega postopka ne upošteva), je sprejet v ta študijski program in prejme pisni sklep o rezultatu izbirnega postopka.

Samo tisti kandidat s posebnim statusom, ki v rednem izbirnem postopku NI sprejet v NOBENEGA od v prijavi napisanih študijskih programov, se lahko na seznam naknadno sprejetih uvrsti, če izpolnjuje splošne pogoje za vpis v študijski program in doseže najmanj 90 % minimuma točk, potrebnih za uvrstitev.

Sprejet je v prvega od napisanih programov v prijavi, za katerega izpolnjuje splošne pogoje za vpis in dosega 90 % minimuma točk, potrebnih za uvrstitev.

Kaj morajo vedeti starši študentov?

GIMNAZIJA ŠKOFJA LOKA

- Pomembno je izbrati pravi študij, možnosti za prehajanje je vse manj.
- Vsak študent lahko zamenja ali ponavlja le enkrat, če to stori, nima pravice do absolventskega statusa.
- Status preneha, če ne diplomiraš v enem letu po zaključku zadnjega semestra.
- Napake pri vpisu:
  - popravljiva: nepodpisana prijava;
  - nepopravljiva: pisna prijava ni poslana ali ni poslana do roka → zavržba

MATURA 2018

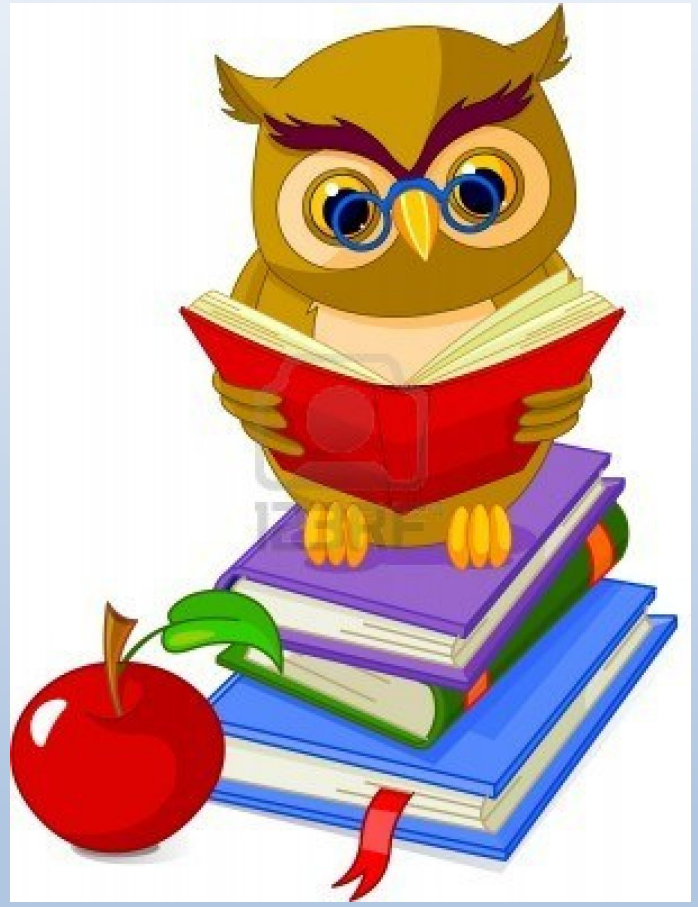

PREDMATURITETNI PREIZKUSI

ANGLEŠČINA	SLOVENŠČINA	MATEMATIKA
Četrtek, 1. 3. 2018 11.30 – 14.40	Torek, 6. 3. 2018 9.00 – 11.00	Sreda, 7. 3. 2018 9.00 – 11.00
IP 1 IP 2 IP 3	IP 1 – esej	IP 1 vsi kandidati
pouk po urniku od 1. do 4. ure	pouk po urniku pred in po koncu izpita	pouk po urniku pred in po koncu izpita

Spomladanski rok splošne mature 2018

30. marec	Zadnji rok za prijavo kandidatov k splošni maturi v spomladanskem izpitnem roku na šoli.
17. april	Rok za oddajo seminarskih nalog, vaj in poročil za praktični del izpita na šoli.
29. april	Rok za spremembo prijave (zamenjava izbirnega predmeta ali ravni zahtevnosti na šoli zaradi omejitve vpisa na visokošolske zavode – 32. člen Pravilnika o splošni maturi).
4. maj	SLOVENŠČINA; I. del (izpitna pola 1 – esej)
15. maj	Kandidati se seznanijo s točkami praktičnega dela maturitetnega izpita na spletni strani http://matura.ric.si ali na šoli.
25. maj	Zadnji rok za predložitev dokazil oziroma pisno odjavo na šoli.

Pisni izpiti 2018

- Slovenščina - esej
  4. maj 2018 (PETEK)
- 29. maj (TOREK) –
  14. junij (ČETRTEK)

Ustni izpiti 2018

- 13. junij (SREDA) –
  22. junij

**OPOMBA: V skladu z Okvirnim koledarjem splošne in poklicne mature lahko šola organizira ustne izpite tudi 2. Junija in 9. junija* 2018.

29. maj 2018
Slovenščina - izpitna pola 2

30. maj 2018
Psihologija, sociologija

31. maj 2018
Biologija

1. junij 2018
Geografija

2. junij 2018 (sobota)
Angleščina

5. junij 2018
Umetnostna zgodovina

6. junij 2018
Nemščina, Francoščina

7. junij 2018
Zgodovina

8. junij 2018
Fizika

9. junij 2018 (sobota)
Matematika

11. junij 2018
Ruščina, latinščina

12. junij 2018
Francoščina

13. junij 2018
Francoščina, španščina

14. junij 2018
Kemija

Točke na splošni maturi

- Maturant opravi splošno maturo, če doseže najmanj 10 točk – za vsakega od petih predmetov po dve točki oz. oceno zd (2).

- Maturant, ki opravlja izpite na maturi na osnovni ravni, lahko doseže največ 28 točk – štirje predmeti po 5 točk – štirikrat ocena odl (5) in slovenščina 8 točk – ocena odl (5 + 3 točke).

- Maturant , ki opravlja izpite na maturi na višji ravni, lahko doseže največ 34 točk – dva predmeta po 5 točk – dvakrat ocena odl (5) in trije predmeti po 8 točk – trikrat ocena odl (5 + 3 točke).

- Maturant, ki doseže 30 do 34 točk je ZLATI MATURANT / ZLATA MATURANTKA.

11. julij	**Seznanitev kandidatov z uspehom pri splošni maturi.** Na spletni strani http://matura.ric.si (EMŠO in izpitna šifra) Ric objavi rezultate splošne mature. V šoli – 11.00 (predavalnica)
	Maturanti, ki mature ne bodo opravili, se morajo do 12. 7. 2018 **oglasiti v šoli, da se bodo** prijavili za jesenski rok mature.
14. julij	Zadnji rok za pisno zahtevo po **vpogledu** v izpitno dokumentacijo
od 16. do 26. julija	Vpogledi v izpitno dokumentacijo

Datum vpogleda	Ric preko spletne strani http://matura.ric.si (EMŠO in izpitna šifra) obvesti kandidata najkasneje v 8 dneh od prejema vloge Izpišeta se datum in ura vpogleda, če je bila vloga za vpogled že obravnavana.
Rezultat ugovora	Informacije o odločitvi DK SM o ugovoru Ric ne posreduje po telefonu, kandidate obvešča preko spletne strani.

Jesenski rok splošne mature 2018

12. julij	Zadnji rok za prijavo kandidatov k splošni maturi in k izpitu iz maturitetnega predmeta v jesenskem izpitnem roku na šoli
20. avgust	Zadnji rok za predložitev dokazil oz. pisno odjavo na šoli.

Pisni izpiti

- potekajo od
  24. avgusta –
  30. avgusta

Ustni izpiti

- potekajo od
  24. avgusta -
  1. septembra

** OPOMBA: Kandidat dobi individualni razpored opravljanja izpitov splošne mature na šoli.*

5. september	Šola seznani kandidate s točkami praktičnega dela maturitetnega izpita.
17. september	Seznanitev kandidatov z uspehom pri splošni maturi
20. september	Zadnji rok za pisno zahtevo po vpogledu v izpitno dokumentacijo.
od 21. do 27. septembra	Vpogledi v izpitno dokumentacijo.
Zadnje teden septembra	SLAVNOSTNA PODELITEV SPRIČEVAL

Trajnost doseženega uspeha	Kandidatu se pri praktičnem delu izpita in izpitnem nastopu trajno prizna dobljeno število točk. Kandidat lahko ponovno opravlja praktični del izpita ali izpitni nastop, če ponovno opravlja splošno maturo ali posamezni izpit. Pri tem se upoštevajo točke, dosežene na tem izpitnem roku.
Popravljanje negativne ocene	Kandidat, ki je ocenjen z najmanj tremi pozitivnimi ocenami, ima pravico do opravljanja enega ali dveh popravnih izpitov še dve leti po opravljanju splošne mature.
Izboljševanje ocene	Kdor je opravil splošno maturo in želi izboljšati oceno pri enem ali več predmetih, ima pravico do enkratnega ponovnega opravljanja enega ali več maturitetnih izpitov še dve leti po prvem opravljanju splošne mature. Pri tem lahko izbere drugo raven zahtevnosti kakor prvič.

Dodatne informacije

- GIMNAZIJA ŠKOFJA LOKA

http://www.gimnazija-skofjaloka.si/sola/matura/

- DRŽAVNI IZPITNI CENTER

http://www.ric.si/splosna_matura/splosne_informacije/